

彰化秀傳醫院介紹

護理部 林雅華 督導

2024/09/26

報告大綱



秀傳體系介紹



彰化秀傳介紹 & 醫院特色



護理人員關懷活動



護理獎助學金及最後一哩實習生培育辦法



護理人員薪資福利及職場人才訓練



秀傳醫療體系介紹

秀傳醫療體系-邁入51年

- 黃明和總裁於民國60年完成台大醫學院醫師之專業教育訓練，即回到他的故鄉彰化服務，在擔任省立彰化醫院外科主任期間，本著「有醫無類、仁心待人」的情懷，照顧鄉親黎民。
- 民國62年5月1日「黃明和外科醫院」於彰化市光復路創立，由於病人需求日增，只得覓地規劃興建新院，民國69年9月於彰化市中山路一段542號開幕營運，黃院長並以其尊翁黃秀傳先生之名，命名為「秀傳紀念醫院」，孝思之情溢於表。





秀傳體系大事紀



秀傳紀念醫院開幕
總病床數150床

62年

69年

秀傳醫院第二期擴建
總病床數500床

76年

77年

台南市立醫院
委託秀傳經營
「全國第一所公辦民營醫院」

86年

延平大樓落成
總床數617床

88年

黃明和外科醫院
成立總病床數30床

89年

95年

秀傳亞洲微創手術中心成立
彰濱心理健康研究大樓啟用

113年

高雄市立岡山醫院
委託秀傳經營

彰濱秀傳健康園區開幕
(秀傳旗艦店)

97年

高雄秀傳秀傳健康園區
即將開幕





秀傳醫療體系
Show Chwan Medical System

最在乎台灣人的醫院

秀傳遍地只為偏鄉

2019.08.07



彰濱健康園區

總床數：1,007床
亞洲遠距微創手術中心



彰化秀傳紀念醫院

總床數：842床
區域醫院優等



二林洪宗鄰醫院

總床數：20床
地區醫院



田中仁和醫院

總床數：39床
地區醫院



高雄市立岡山醫院

總床數：110床
地區醫院優等



高雄秀傳紀念醫院

總床數：607床
區域醫院
北高雄醫療新亮點
預2024開幕



台北秀傳醫院
總床數：63床



北斗卓醫院
總床數：20床



竹山秀傳醫院

總床數：295床
地區急救專責醫院



台南市立醫院

總床數：501床
區域醫院優等
全國首家公辦民營醫院



Our Family

秀傳醫療體系10院區

總床數3504床

(擷取時間:2024.08)



秀傳醫療體系創辦人 -黃明和總裁-

- 建院宗旨秉持「以愛心服務社會」，一步一腳印，秀傳各地分院逐一成立。

- 以美國為標竿
- 小地方為民眾帶來更完美的醫療服務。

秀傳醫療體系核心價值觀
用心、創新、視病猶親

秀傳醫療體系組織成員

醫院核心結合體系資源，擴展體系綜效

醫院	醫療科技及研發	銀髮照護	公益組織
<ul style="list-style-type: none"> * 彰化秀傳醫院 * 彰濱秀傳醫院 * 竹山秀傳醫院 * 台南市立醫院 * 岡山秀傳醫院 * 台北秀傳醫院 * 田中仁和醫院 * 洪宗鄰醫院 * 高雄秀傳醫院(籌備中) * 北斗卓醫院(2024.01起) 	<ul style="list-style-type: none"> * 亞洲微創手術訓練中心 * 傳騏動物醫院 * 寵物微創手術訓練中心 * 鼎澄生醫(10家社區藥局) * 承鑿生醫 * 彰化秀傳顱顏中心 * 彰化秀傳整合醫療中心 	<ul style="list-style-type: none"> * 長照2.0體系ABC級單位配置總數：共25家 * A級社區整合型服務中心：3家 * B級複合型服務中心：14家 * C級巷弄長照站：8家 	<ul style="list-style-type: none"> * 厚生基金會 * 錫卿文教基金會 * 秀和慈善事業基金會 * 明輝慈善事業基金會 * 中華海峽兩岸健康旅遊休閒協會
	資訊科技	婦幼照護	運動娛樂
	<ul style="list-style-type: none"> * 翔生資訊 * 國際厚生數位科技 * 永瀚管理公司 * 華碩健康股份有限公司 	<ul style="list-style-type: none"> * 秀傳產後護理之家 * 彰濱秀傳醫院附設托嬰中心 * 彰化秀傳醫院附設托嬰中心 	<ul style="list-style-type: none"> * 阿斯貝克運動科技(股)公司 * 阿斯貝克運動中心 * 海爾斯行銷有限公司 * 秀傳運動醫學中心

注重人才培育 結合國內外教學資源



亞洲微創手術訓練中心在秀傳

- 法國**IRCAD**合作成立亞洲微創手術訓練中心
- 世界最大微創手術訓練中心，設備最精良齊全
- **2008年5月26日**在彰濱秀傳健康園區正式開幕





微創訓練中心

- 與法國IRCAD合作成立亞洲微創手術訓練中心
- 手術室同步連線-超高解析度及超大螢幕之跨國視訊及時教學討論

彰化秀傳介紹&醫療特色

秀傳紀念醫院 棟別分佈圖



- 1 醫療大樓
- 2 第五醫療大樓
- 3 婦幼大樓
- 4 門診大樓
- 5 眼科大樓
- 6 南平大樓
- 7 健檢大樓
- 8 癌醫中心

舒適優美工作環境



- 整合中醫、西醫提供癌友完整、全面的病程治療。
- 減輕病人在手術、化療後所帶來的不適感。
- 心理師給予心理支持，舒緩情緒，陪同走過癌症治療鬱悶。



•以口腔顎面外科治療，包括：一般口腔手術：
智齒、口腔癌診斷治療，顏面重建手術，車禍意外嚴重顏面骨外傷手術，顎顏面骨正顎手術...等



低劑量全頭顱電腦斷層



一日全口假牙重建

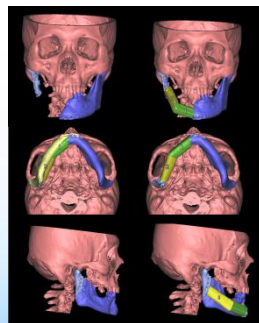
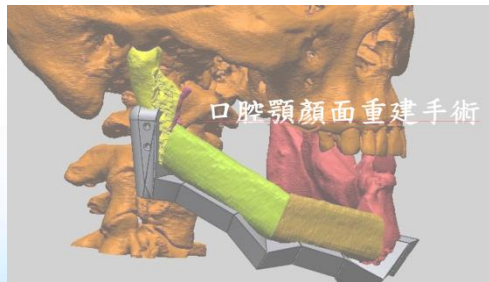
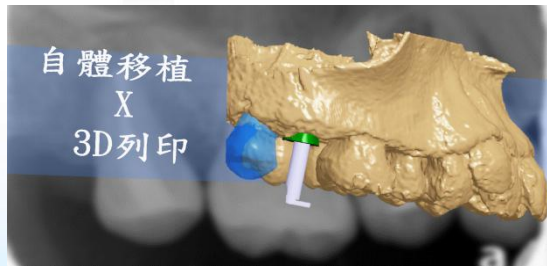



幸福空間 [佳舍空間設計]

幸福空間 [佳舍空間設計]



健康管理中心

秀傳癌醫中心(十一樓)



幸福空間 [佳舍空間設計]

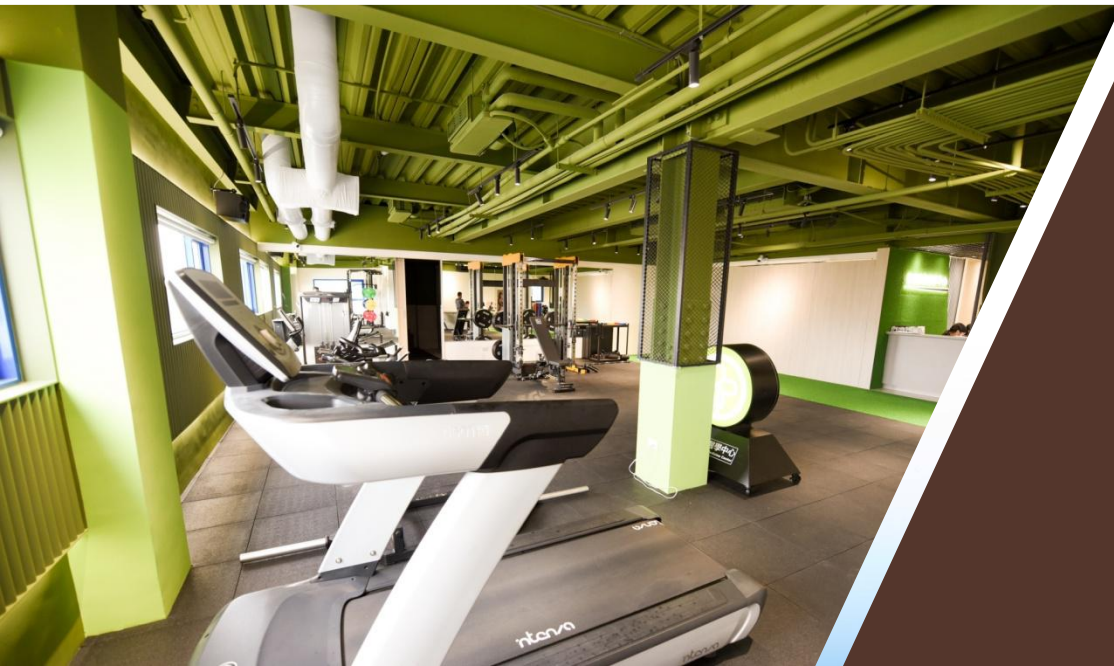

秀傳運動醫學中心

秀傳智慧醫療特色_1

- ◆ 結合 **醫療與IT技術** 打造智慧醫院
 - 全面無紙化設計，讓資訊傳達更具即時性
 - 門住診導入智慧系統，打造自動化流程監測，品質更升級：智慧藥櫃、檢驗自動化
 - 醫療物聯網(IOT)：自動上傳醫療數據



秀傳智慧醫療特色_2

◆ 結合 醫療與IT技術 打造智慧醫院~電子白板

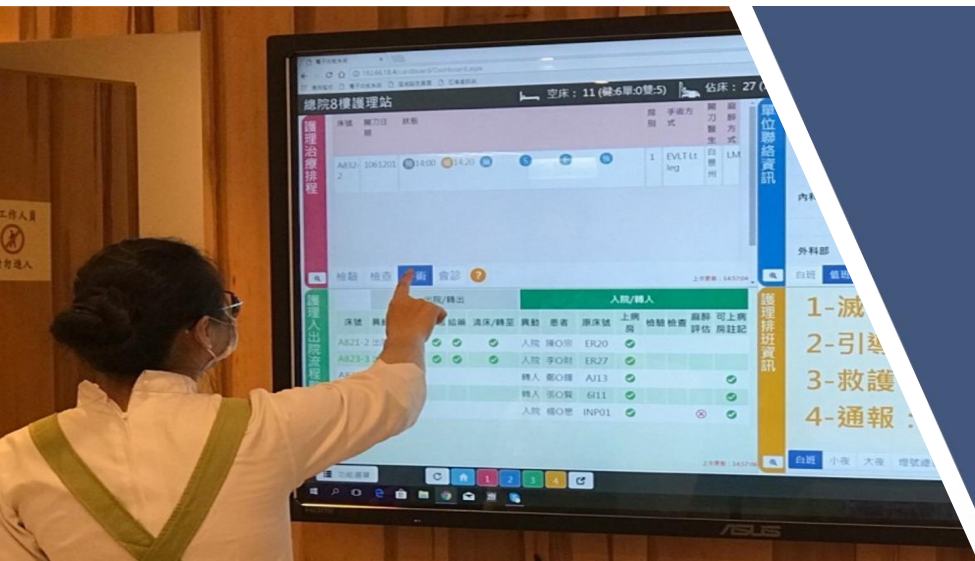

- 治療動態-檢驗、檢查、開刀、會診
- 護理照護排班及緊急疏散支援人力
- 重要常用連絡資訊及結合簡訊發送
- 床位運用、入出院監控、清床進度
- 急診動態資訊、治療過程監控、大量傷患
- 手術現況動態、自衛編組、手術排程
- 自訂版面及外掛功能、快速鍵功能切換
- 自主化的後台維護



電子白板

智慧病房床邊照護系統

傳送作業自動派遣任務

VIP病房



床頭卡首頁 - 資料顯示 (2022年11月攝錄)

床頭卡首頁 - 各項功能 - 可點擊功能 (2022年11月攝錄)

測試O?

照護呼叫(3/6)

衛教資訊 - 衛教單張(1/2)

病房



建置病房生理監視器 IOT

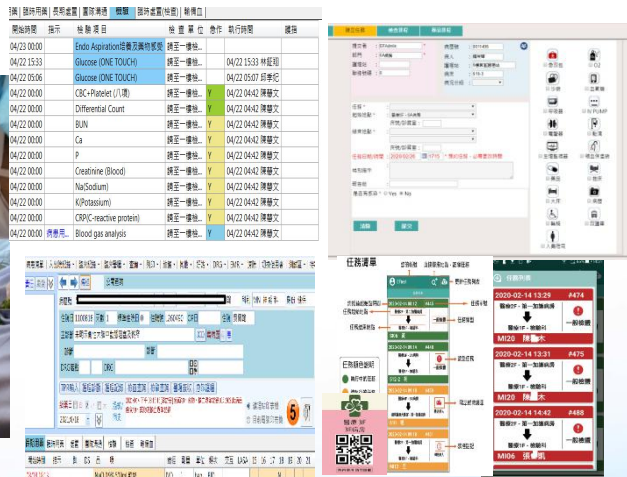

開出時間	指示	檢驗項目	檢驗單位	動作	執行時間	備註
04/22 00:00		EtO ₂ Aspiration指數及藥物感測	統一醫療			
04/22 15:33		Glucose (ONE TOUCH)	統一醫療	Y	04/22 15:33 執行	
04/22 05:06		Glucose (ONE TOUCH)	統一醫療		04/22 05:07 結果	
04/22 00:00		CBC-Platelet (1項)	統一醫療		04/22 04:42 轉檢文	
04/22 00:00		Differential Count	統一醫療	Y	04/22 04:42 轉檢文	
04/22 00:00		BUN	統一醫療	Y	04/22 04:42 轉檢文	
04/22 00:00		Ca	統一醫療	Y	04/22 04:42 轉檢文	
04/22 00:00		P	統一醫療	Y	04/22 04:42 轉檢文	
04/22 00:00		Creatinine (Blood)	統一醫療	Y	04/22 04:42 轉檢文	
04/22 00:00		NaSodium	統一醫療	Y	04/22 04:42 轉檢文	
04/22 00:00		KPotassium	統一醫療	Y	04/22 04:42 轉檢文	
04/22 00:00		CRP(C-reactive protein)	統一醫療	Y	04/22 04:42 轉檢文	
04/22 00:00		Blood gas analysis	統一醫療	Y	04/22 04:42 轉檢文	

任務清單

- 2023-05-14 13:29 #A14
- 2023-05-14 13:31 #A15
- 2023-05-14 14:47 #A68
- 2023-05-14 14:47 #A69

秀傳智慧醫療特色_4

◆ 結合 醫療與IT技術 打造智慧醫院~檢驗自動化

實驗室全自動化檢

- 智慧抽血櫃檯及報到系統
- 自動化備管
- 空中檢體運送軌道
- 自動化前處理系統
- 生化免疫分析儀
- 自動化冰箱儲存系統



50
ANNIVERSARY

秀傳深耕五十載
卓越踏實 e 未來

2023年

全球最佳醫院

秀傳上榜啦！



Newsweek 90

SUBSCI

Rank ▲	Publication Name	Score	City
30	Far Eastern Memorial Hospital	73.02%	Taipei City
31	Changhua Christian Hospital	72.87%	Changhua City
32	E-DA Hospital	72.41%	Kaohsiung City
33	Mackay Memorial Hospital Hsinchu	72.28%	Hsinchu City
34	Kaohsiung Municipal Ta-Tung Hospital	72.21%	Kaohsiung City
35	Show Chwan Memorial Hospital	72.20%	Changhua City

員工關懷措施方案

愛書人休閒俱樂部_食



工作制服_衣

護師服2件/年&護士鞋1雙/年



急重症 & 特殊單位



VIP病房



一般病房單位

溫馨宿舍_住

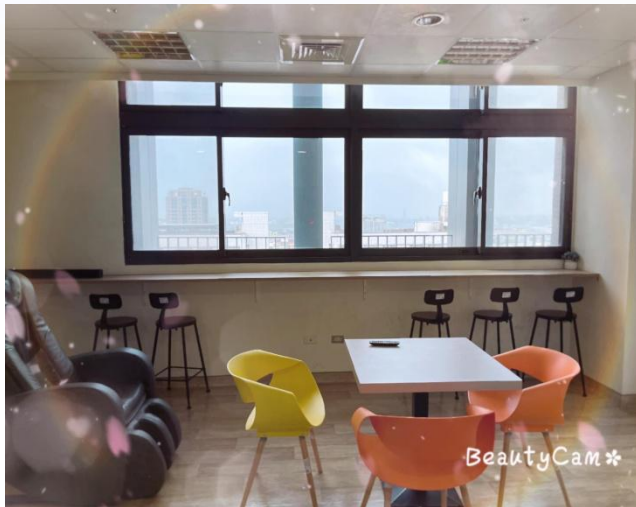

宿舍活動

交通車 行

彰化市區/院區間



秀傳一家親-院慶活動家庭日



員工趣旅行...



護理學姊(長)妹(弟)聚餐制度

- 學姊妹聚餐時間為：新進人員到職1、3、6、12月
- ◆ 了解工作上的需求或院方的相關訊息
- ◆ 經驗分享與學習討論
- ◆ 關心生活起居、家庭狀況、生涯規劃

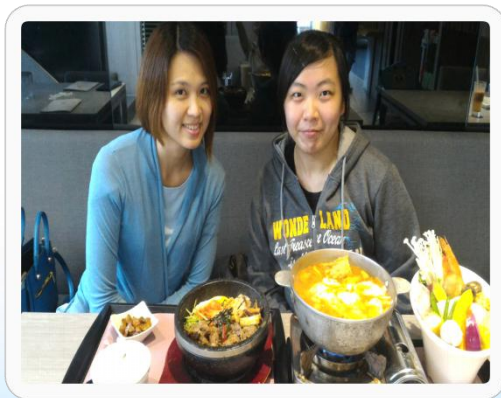

護理人員紓壓活動



員工運動中心~身心健康~



打造專業
運動中心



50
ANNIVERSARY
1962-2012

附設 托嬰中心

護理獎助學金及 最後一哩實習生 培育辦法



獎助學金申請與審核程序-1

申請資格:

1. 四技二年級或二技一年級或後護系二年級生即可申請。
2. 每位每年12萬元，須簽立就學獎助學金合約，畢業後至本院就職。



獎助學金申請與審核程序-2

1. 學業成績前學年度各科及格且總平均75分。
2. 實習成績75分以上。
3. 操行成績80分以上；未曾有不良記錄。
4. 申請日期：每年6/1-10/31。

獎助學金申請與審核程序-3

義務及責任:

1. 畢業後當年度至秀傳醫療社團法人秀傳紀念醫院服務，依護理部實際編制缺額單位分發。
2. 領取一年獎助學金者，需簽約一年；
領取二年獎助學金者，需簽約兩年；
領取三年獎助學金者，需簽約三年。
3. 領取人如無法履行至秀傳醫院年限之義務時，須於一個月內將所領取之全部獎助學金全數退還。

最後一哩實習留任

- 1.優惠:實習期間提供伙食津貼、住宿、家庭日活動。
- 2.留任津貼1萬元整，報到後依本院辦法領取。
- 3.提供智慧型公務手機(含月租費)。
- 4.另本院早鳥方案獎勵金。
- 5.最後一哩「進階臨床選習」接洽電話
(04)7256166轉85166 護理部。

護理人員薪資福利 與職場人才訓練

護理人員薪資-具照

單位/學歷	一般病房	急診 加護病房	手術室
專科(護理師)	40,700	42,700	42,700
大學(護理師)	42,700	44,700	44,700

護理人員福利措施

方案	執行策略
夜班津貼	夜班費小夜600元、大夜720元以上
夜班包班費	小夜、大夜包班制、1,000元-3,000元/月 (除夜班費外額外加給費用)
專業津貼	N1:2000元/月 N2:4000元/月 N3:6500元/月 N4:8500元/月
簽約金	通過試用期即可簽約(24,000~80,000元)

護理人員留任簽約金

項目	說明	項目	說明
簽約條件	輪三班單位	簽約方案	1年約24,000元
	具護理師證照		2年約50,000元
	通過試用期		3年約80,000元
效益	護理人力穩定	減少訓練成本	提升照護品質

護理人員臨床發展

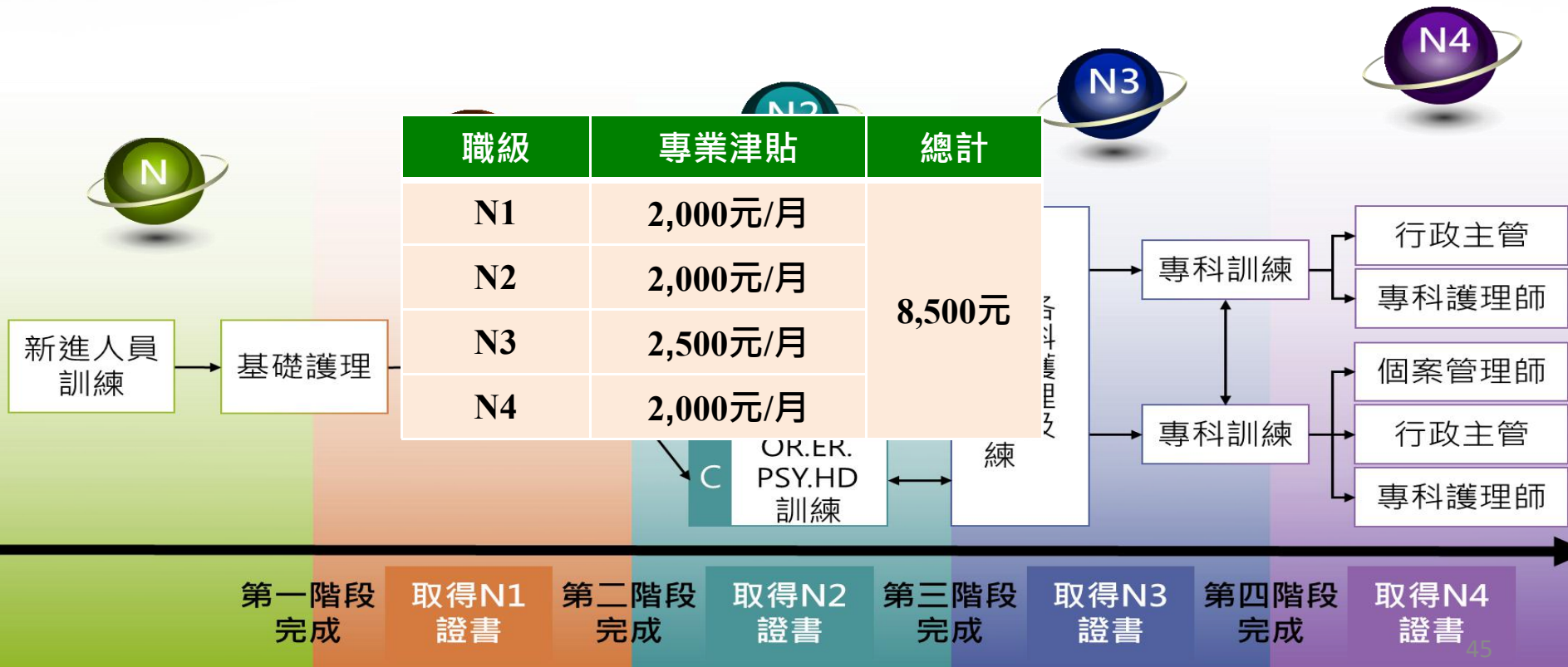

護理職涯發展曲線

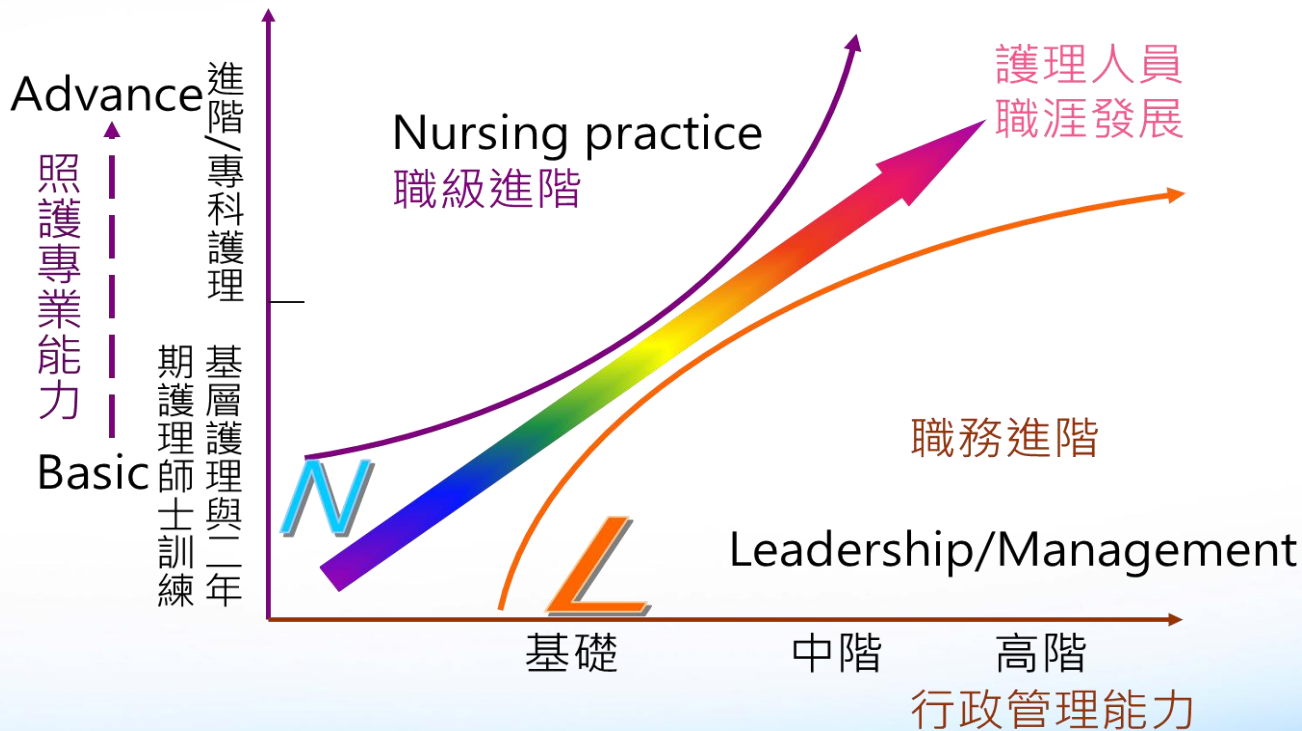

不管你在哪裡～
秀傳都會留一個位置給你



秀傳醫療體系
Show Chwan Healthcare System



歡迎加入秀傳醫院護理行列

